あっけし生涯学習情報紙

LL TIMES 12月号

Lifelong Learning

生涯学習係からのおしらせ
LIFELONG LEARNING INFORMATION

【問合せ・申込み先】
生涯学習課生涯学習係　TEL67－7700

洋風〆飾りづくり体験講座

【日　時】　12月18日(土)
①　10:30～12:00
②　13:30～15:00
【場　所】　真龍小学校　2階　図工室
【内　容】　日本の正月の伝統的な装飾である「〆飾り」を洋風にアレンジして作ります。
〇講師　渡部　望　氏
【対　象】　各部先着6人（親子での参加可）託児あり
【申　込】　～12月8日(水)まで
【参加料】　1,000円

レジン小物づくり体験講座

【日　時】　12月19日(日)　10:00～11:30
【場　所】　真龍小学校　2階　図工室
【内　容】　光を当てることで透明に固まるレジンを用いた小物の製作体験です。
〇講師　石川　静世　氏
【対　象】　15歳以上の方
【申　込】　**申込みは終了しました。**

「ヒンメリづくり講座」開催しました！

11月14日(日)、真龍小学校で「ヒンメリづくり体験講座」を開催しました！
今年で５回目となる本講座。
毎年大人気で 今年も満員御礼！
午前は初級者さんコース、午後は中級～上級コースに分けて行いましたが、皆さんとっても素敵な作品を仕上げて嬉しそうでした☆

午前コース：同じ材料なのに、組み合わせ次第で それぞれまったく違う作品に♥

毎年 講師を務めていただいている、児島先生♪
優しくて丁寧で、本当に素敵な先生です！

午後コース：フリースタイル☆
本を見たり、先生に聞いたりしながら、難易度の高い作品を作りました！

令和４年　厚岸町成人式

【日　時】　1月5日(水)　受付　12:30～12:50
開式　13:00
【場　所】　真龍小学校　体育館
【内　容】　式典
【対　象】　平成13年4月2日～平成14年4月1日生まれの方
【その他】　新型コロナウイルス感染症拡大防止のため、新成人以外の方のご入場はご遠慮いただきます。
【問合せ】　厚岸町成人式実行委員会事務局
（生涯学習係　67-7700）

「まなViva厚岸」
新しい講座が始まります！

【日時】　毎週月曜日　①10:30～12:00
②13:30～15:00
初回は12月13日(月)です！
【場所】　真龍小学校　1階　作法室
【内容】　講座名：健幸スマイル・ヨーガ
講　師：小貫　雅子　氏
【申込】　生涯学習係(67-7700)

※はじめての方は、体験講座(無料)を受講できます！

『まなViva（ビバ）厚岸』ってなに？
生涯学習施設として利用できる真龍小学校を会場に、通年で開設している講座のことです。
現在は他にも講座を5つ開設しています。

Facebookにて情報発信中！

これから開催する事業・講座の情報や、終了した講座の報告などなど色んな情報を発信しています！

右のQRコードを読み取っていただくと生涯学習係のページへ移動します！

海事記念館からのおしらせ
MUSEUM INFORMATION

【問合せ・申込み先】
厚岸町海事記念館　TEL52－4040

プラネタリウムが冬番組に！

【内　容】 下の表の通り

	曜日	内容
11:00	土日祝	冬の大三角とふたご座のお話
13:30	土日祝	カムィからの教え～漁を伝える曳き網の星～
14:30	火木土	ユニバース～宇宙へ～
	水金日祝	手ぶくろを買いに
15:30	火木土	冬の星座解説／アイヌ民族星ものがたり・冬
	水金日祝	華やかな光を放つ冬の星

プラネタリウムの投映が増えます！

冬休み期間中は、平日も土日祝と同様に投影します。
【期　間】12月28日（火）～1月16日（日）まで

12月31日(金)～1月5日(水)は休館です。

オーロラ映像上映会
～オーロラが語る大切なメッセージ～

【日　時】12月10日(金) 18:30～20:00
12月11日(土) 10:00～11:30
【場　所】海事記念館　プラネタリウム室
【内　容】オーロラメッセンジャーの中垣哲也氏が世界各地で撮影したオーロラの映像を中垣氏の解説とともに上映します。
【申　込】12月9日(木)まで

プラネタリウム夜間投影

【日 時】12月17日(金)　19:00～
【内 容】華やかな光を放つ冬の星

【日 時】12月28日(火)　19:00～
【内 容】カムィからの教え～漁を伝える曳き網の星～

※どちらも中学生以下は保護者同伴

情報館からのおしらせ
LIBRARY INFORMATION

【問合せ・申込み先】
本の森 厚岸情報館　TEL52－2246

名作鑑賞会

【日　時】・12月10日(金) 18:30～20:28
・12月11日(土) 13:30～15:28
【場　所】厚岸情報館　視聴覚室
【内　容】「ローマの休日」
【対　象】大人の方

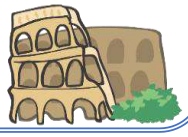

クリスマスおすすめ本セット貸出しします

【期　間】12月2日(木)～12月25日(土)まで
【場　所】厚岸情報館・分館
【内　容】クリスマスの包装紙で、おすすめ本をラッピングして貸出しします。学年や年齢、テーマごとにセットにし、大人向けのセットもあります。どんな本が入っているかはお楽しみ♪包装紙と中に入っている手作りしおりをプレゼントします。　※1日1人1セットまで

長谷川義史絵本原画展

【期　間】12月3日(金)～12月19日(日)まで
【場　所】厚岸情報館　2階 会議室
【内　容】絵本「いいからいいから」の原画を展示します。

土曜おはなし会

【日　時】12月11日(土)、25日(土)　10:30～11:00
【場　所】厚岸情報館　おはなしの部屋
【対　象】幼児～大人まで皆で楽しめます！

子ども映画会

【場 所】　厚岸情報館　2階 視聴覚室
【対 象】幼児から大人まで

【日 時】12月4日(土)13:30～14:00
【内 容】『げんきげんきノンタン うたおう！クリスマス』

【日 時】12月18日(土)13:30～14:57
【内 容】『ベートーベン』

厚岸情報館 図書館バス巡回日程（12月）

【2日(木)・16日(木)】
グループホーム(門静)　10:15～10:30
デイサービスセンター　13:15～13:25
さくら幼稚園　14:15～14:40
真龍中学校　15:30～15:45

【16日(木)】
しんりゅう保育所　13:35～14:05
カトリック幼稚園　14:55～15:15

【3日(金)】
子夢希児童館　15:00～15:20

【9日(木)・23日(木)】
厚岸小学校　13:10～13:30
ネイパル厚岸　14:20～14:40
床潭郵便局　15:00～15:20
厚岸中学校　15:40～15:55

【23日(木)】
あっけし保育所　13:40～14:05

【17日(金)】
友遊児童館　15:00～15:20

【8日(水)・22日(水)】
片無去(のんき村前)　11:00～11:15
片無去地区集会所　11:20～11:30
上尾幌コミセン　11:50～12:00
尾幌郵便局　12:30～12:45
翔洋高等学校　15:35～15:45

【3日(金)・17日(金)】
若松地区集会所　13:00～13:15
トライベツ地区集会所　13:35～13:55

【7日(火)・21日(火)】
太田へき地保育所　9:55～10:05
太田小学校　10:10～10:25
太田郵便局　10:30～10:45
太田中学校　12:55～13:10
らくとぴあ　13:15～13:25
心和園　13:35～13:45

あみか21からのおしらせ
HEALTH AND WELFARE INFORMATION

【問合せ・申込み先】
あみか21（保健福祉課） TEL53－3333

赤ちゃん相談とブックスタート

【日　時】 12月17日（金）
※開始時間については、対象の方へご案内をしています。
【場　所】 あみか21
【内　容】 ・あかちゃんに関する相談
・ブックスタート
（読み聞かせ、絵本のお話と絵本等の配付）
※絵本の配付は4ヶ月児が対象となります。

子育て支援センターからのおしらせ
CHILD CARE INFORMATION

【問合せ・申込み先】
子育て支援センター TEL53－4337

すくすくひろば

【日　時】 12月3日（金）10:30～11:00
【場　所】 あみか21
【内　容】 保健師、栄養士への相談や身長・体重の計測ができます。
【対　象】 就学前のお子さんと保護者

遊びのひろば

【日　時】 12月22日（水）10:30～
【場　所】 子育て支援センター（コアぽんと内）
【内　容】 クリスマスパーティー
【対　象】 就学前のお子さんと保護者
【申　込】 12月10日（金）まで

絵本のひろば

情報館の方が絵本や紙芝居の読み聞かせをしてくれます。
また、保護者向けの本の紹介や本の貸出もしてくれます！

【日　時】 12月8日（水）11:00～
【場　所】 子育て支援センター（コアぽんと内）
【対　象】 就学前のお子さんと保護者

【日　時】 12月24日（金）10:30～
【場　所】 あみか21
【対　象】 就学前のお子さんと保護者

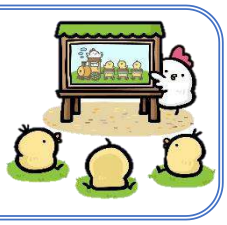

1月のイベント・行事
EVENT INFORMATION

問合せ・申込みについては、各施設等へご連絡ください

中学生パソコン講座

【日　時】 1月12日（水）～1月16日（日）（全5回）
10:10～12:40 ※16日のみ12:10まで
【場　所】 厚岸情報館　コンピュータ実習室
【内　容】 ワードを使い、簡単な文章をレイアウトできるように学習します。
【対　象】 町内の中学生
【申　込】 1月7日（金）まで ※定員4人
【受講料】 1,320円 ※テキスト代として
【問合せ】 厚岸情報館（52-2246）

高校生パソコン講座

【日　時】 1月12日（水）～1月15日（土）（全4回）
13:30～16:30
【場　所】 厚岸情報館　コンピュータ実習室
【内　容】 エクセルのスキルアップ講座です。
【対　象】 町内の高校生
【申　込】 1月7日（金）まで ※定員4人
【受講料】 1,870円 ※テキスト代として
【問合せ】 厚岸情報館（52-2246）

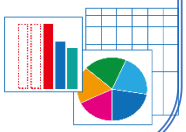

２０２２カレンダー無償配布会

【期　間】 1月8日（土）～16日（日）
※11日（火）は休館日です。
【場　所】 厚岸情報館　2階　会議室
【内　容】 各家庭、企業からいただいたカレンダーを配布します。収集は1月7日（金）までに情報館にお持ちください！
【問合せ】 厚岸情報館（52-2246）

パソコン講座 エクセル初級コース

【日　時】 1月20日～3月10日　毎週木曜日
18:30～20:30（全8回）
【場　所】 厚岸情報館　コンピュータ実習室
【内　容】 表やグラフの作成、簡単な関数の学習をします。
【申　込】 1月14日（金）まで ※定員4人（多数の場合は抽選）
【受講料】 4,000円 ※別途テキスト代1,320円が必要です。
【問合せ】 厚岸情報館（52-2246）

わくわく科学実験教室～ギアチャレンジ！レーシングカー！～

【日　時】 1月14日（金）①10:00～11:30 ②13:30～15:00
【場　所】 海事記念館
【内　容】 ブロックでレーシングカーを組み立てて、ギアによる回転数やトルクの変化について学びます！
【対　象】 ①小学1年生～3年生 ②小学4年生～6年生（保護者同席可）
【申　込】 12月14日（火）～1月9日（日）まで ※各回先着10人
【問合せ】 海事記念館（52-4040）

今月のイベント・行事 EVENT INFORMATION

問合せ・申込みについては、各施設等へご連絡ください

厚岸オストラFC　サッカー体験会

【日　時】12月7日(火)・21日(火) 17:30～18:30　　【場　所】厚岸町勤労者体育館
【内　容】サッカー特有の動きだけでなく、走る・投げるなど様々なことを行います。
【対　象】幼稚園・保育所の年長児、小学一年生
【持ち物】室内用運動靴、飲料水、タオルです。スポーツ保険に加入する場合には参加費800円が必要です。
【問合せ】厚岸オストラFC監督　宗石(090-8906-1685)、または父母会　横井(090-9752-9970)

今月の学校行事 SCHOOL INFORMATION

【各小中学校】
27日:2学期終業式(真龍小学校を除く)

【厚岸中学校】
1～3日:三者面談
2・6・16・23日:ALT
7日:歩き登校日
22日:非行薬物乱用防止教室

【真龍中学校】
1～3日:二者面談/三者面談
3日:学力テスト(3年)
3・7・10・14・17・21・24日:ALT

【太田小学校】
3日:郵便局出前授業/参観日
3・7・14・17・21・24日:ALT
15・17日:個人懇談

【太田中学校】
1・8・15・22日:ALT
2・3日:三者面談/期末テスト(1・2年)
10日:参観日/懇談会

【厚岸小学校】
3日:生活科町探検発表会(2年)
8日:アイヌ出前授業(4年)
15日:厚岸かぐら体験(4年)
17日:租税教室(6年)
21日:社会科海事記念館見学(4年)
22・23日:学級懇談会

【真龍小学校】
1・6・8・13・15・20・22・27日:ALT
2・3・6・7・9日:保護者面談
10日:生きがい大学交流(4年)
15日:心の劇場(6年)
24日:交通安全指導日
27日:後期第1ステージ終了

【翔洋高等学校】
17日:後期体育大会
17日:全国・海洋高等学校生徒研究発表大会
20日:三校交流会
24日:全校集会
25日:閉寮
25日～:冬期休業

冬休み児童生徒の生活　～ みんなで育てよう　厚岸の子どもたち ～

≪少年非行防止　３つのポイント≫

1．しつけに自信と責任を……『親としての自覚を忘れないようにしましょう』
2．自律心と忍耐力を……『役割を与えて、最後まで取り組ませましょう』
3．生活の基本マナーを……『子どもに善悪のけじめをはっきりとつけさせましょう』

≪地域及び保護者の方々へのお願い≫

■ 下記のきまりを守るよう、ご指導ください。特に喫煙・飲酒・薬物の乱用は絶対にさせないでください。
■ 事故や非行を見かけた場合は、厚岸警察署（52-0110）・学校・青少年育成センターまでご連絡ください。

	小　学　校	中　学　校	高　等　学　校
外出時間	○16時までです。	○18時までです。	○21 時までです。
交通安全	○交通ルールや各学校の指導を必ず守り、事故を起こしたり、あわないようにしましょう。		
飲食店等 ゲームセンター ゲームコーナー カラオケボックス	○保護者同伴に限ります。		○18歳未満禁止の場所、酒類提供店は禁止。その他、風適法と外出時間を遵守すること。
遊び	○路上で遊ばないこと。(特にソリやミニスキーなど) ○道路に面した雪山で遊ばないこと。軒下は通らないこと。		
夜間外出	○保護者同伴以外は禁止です。		
遊戯場等	○パチンコ店等への出入りはいかなる場合も厳禁です。		
アルバイト	○いかなる場合も禁止です。	○保護者の許可を受け、学校に届け出てから行うこと。	○必ず学校の許可を得ること。19時まで
誘惑	○見知らぬ人に声をかけられても、絶対に車に乗ったり、ついて行ったりしないこと。 ○不審者による声かけや被害を受けた場合は、すぐに厚岸警察署(52-0110)に通報し、その後、学校に連絡してください。		
その他	○年末、年始等の夜間外出は、学校の指導を守りましょう。 ○インターネットやSNSなどゲーム機を含めた情報端末機器の利用は、保護者が使い方のルールを決め、正しく使用しましょう。夜遅くまで利用することは、深夜徘徊と同じです。 ○外出時は、保護者の許可を受け、無断外泊はしないこと。 ○喫煙・飲酒・薬物の乱用は絶対にしないこと。		

【問合せ】 厚岸町小中高児童生徒指導連絡協議会（事務局：厚岸小学校）　TEL 52-3016