あっけし生涯学習情報紙

LL TIMES 10月号 2023

カラー版はこちら

特集

令和５年度 小中芸術鑑賞事業

町内の小中学生を対象にした芸術鑑賞事業を実施しました。

今回は札幌から、有限会社エゾンミュージックの「和心ブラザーズ」をお呼びして、演奏をしていただきました。

洋楽器のフルートの音色が、和楽器である三味線と和太鼓にマッチしており、素晴らしいハーモニーを奏でていました。

また、公演内では楽器に触れることができる「演奏体験」が開催され、演奏する楽しさや難しさを身をもって体験していました。

厚岸町でも、三味線を習うことができますので、今回の演奏で興味が湧いた人は、講座に入ってくれると嬉しいです。

今月のtopics

令和５年度あっけし防災標語 審査結果

太平洋沿岸部を震源とする巨大地震発生時における適切な避難行動を促すために、平成２３年３月１１日に発生した「東日本大震災」の教訓を風化させることなく、町民一人ひとりの防災に対する意識の高揚を図るために広く防災標語を募集しました。

町内の小・中・高校生を中心に343 件の応募をいただき、以下の皆さんが受賞されました。

最優秀賞の作品は、10月28日（土）に行われる厚岸町防災訓練のスローガンとして活用されます。

最優秀賞

防災は　日頃の備えの　積み重ね

厚岸町立真龍中学校　２年生　蔵谷　しえる　さん

※応募総数343件（うち：最優秀賞1件・優秀賞3件・佳作8件）たくさんのご応募ありがとうございました。

各係の注目情報をお届け

生涯学習係

■レザークラフト講座
【日付】令和5年10月14日（土）
【時間】午前10時から正午まで
【場所】真龍小学校 2階 図工室
【定員】町民5名（先着順）

■ヒンメリづくり体験講座
【日付】令和5年10月14日（土）
【時間】午前10時30分から午後12時30分まで
【場所】本の森厚岸情報館 2階 会議室
【定員】町民12名（先着順）

■レジン小物づくり体験講座
【日付】令和5年10月15日（日）
【時間】午前10時から正午まで
【場所】真龍小学校 2階 図工室
【定員】町民10名（15歳以上の町民）

問い合わせ：TEL：0153-67-7700

スポーツ係

第27回町民ファミリーマラソン開催

町民が一同に会し自己の体力に応じたコースを選んで健脚を競い、体力の向上と世代間交流、親睦を深めることを目的として、マラソン大会が開催されます。

【日　付】令和5年10月8日（日）
【時　間】受付：午前9時／開会式・準備運動：午前9時30分／スタート午前9時45分
【コース】宮園公園スケートリンクを出発点とする公園内周回コース
　　Aコース：1.5キロメートル/Bコース：3.0キロメートル/Cコース：4.0キロメートル
【表　彰】各コースの第1位から第3位の方に、賞状・トロフィーを授与します。

問い合わせ：TEL：0153-52-7785

海事記念館

アッケシソウに関する講演会の開催

本州唯一のアッケシソウ自生地にある岡山県浅口市におけるアッケシソウに関する様々な活動についての紹介などを行います。

【日付】令和5年10月15日（日）
【時間】午後1時30分から午後3時30分
【場所】厚岸情報館 2階 会議室・視聴覚室
【申込】10月3日（火）から13日（金）

アッケシソウとは？

厚岸町の牡蠣島で発見され、その地名にちなみ北大の宮部金吾博士がアッケシソウ（厚岸草）と命名したものです。

←さらに詳しい内容はこちら！

問い合わせ：TEL：0153-52-4040

厚岸情報館

子ども映画会が開催されます

【上映】令和5年10月7日（土）
【時間】午後1時30分から午後3時45分
【作品】ギガントサウルスギガントのしっぽ
【話数】全6話（上映時間132分）

【上映】令和5年10月21日（土）
【時間】午後1時30分から午後３時
【作品】ふしぎ駄菓子屋銭天堂　型ぬき人魚グミ
【話数】一巻・全10話（上映時間90分）

問い合わせ：TEL：0153-52-2246

PICK UP! インフォメーション

生涯学習係から　☎0153-66-7700

■厚岸町芸術文化祭《作品展示の部》が開催します。
【日付】令和5年10月20日（金）から10月22日（日）
【時間】午前10時から午後6時まで。（最終日は午後3時まで）

■厚岸町芸術文化祭《芸能発表の部》が開催します。
【日付】令和5年11月19日（日）
【時間】午前10時から
※10月4日（水）まで出演者を募集しております。ぜひご検討ください。

温水プールから　☎0153-52-6631

■小学2年生水泳教室
水慣れ遊びのほか、浮き方。キックなど泳ぎの基礎を指導します。
【日付】令和5年10月19日から11月9日までの毎週木曜日（全4回）
【時間】午後4時から午後4時45分まで。
【料金】110円（施設利用料として）
【定員】先着10名
【対象】町内の2年生
【申込】令和5年10月3日（火）から31日（火）まで

■小学3。4年生水泳教室
初歩的なクロール・背泳ぎを指導します。
【日付】令和5年11月1日から11月22日までの毎週水曜日（全4回）
【時間】午後4時から午後5時まで。
【料金】110円（施設利用料として）
【定員】先着10名
【対象】町内の3・4年生
【申込】令和5年10月3日（火）から18日（水）まで

海事記念館から　☎0153-52-4040

■秋のほしぞら教室
釧路市こども遊学館の移動天文車『カシオペア号』の天体望遠鏡による秋の星座観察を行います。
【日付】令和5年10月12日（木）
【時間】午後7時15分から午後8時まで。(天候不良の場合は13日に順延)
【場所】太田小学校 グラウンド
【申込】令和5年10月3日（火）から9日（月）まで電話受付（先着順）

■「宇宙の日」絵画コンテスト作品展
JAXA（宇宙航空研究開発機構）などが開催した同コンテストへ応募があった町内の小学生の絵画を展示します。
【展示期間】令和5年10月18日（水）から11月12日（日）
【展示場所】海事記念館 1階ホール

■筑紫恋第一チャシ跡現地説明会
筑紫恋第一チャシ跡の発掘調査について、国立アイヌ民族博物館研究員と海事記念館学芸員による解説を現地で行います。
【日付】令和5年10月22日（日）
【時間】午前10時から40分程度
【場所】筑紫恋第一チャシ跡
【定員】10名以内
【申込】令和5年10月6日（金）から15日（日）まで電話受付（先着順）

■プラネタリウム夜間投影
低学年・幼児向け番組『秋の夜空とかぐや姫』秋に見える代表的な星座や月について解説した番組です。
【日付】令和5年10月27日（金）
【時間】午後7時から午後7時30分まで。(投影時間約20分)
【場所】海事記念館 プラネタリウム室

情報館から　☎0153-52-2246

■名作鑑賞会
現場一筋で、犯罪撲滅に全てをささげてきた鬼刑事がまさか警察音楽隊に人事異動を命じられた！
たとえ、全てを無くしても居場所は必ずある！
人生大転換エンターテインメント！
【上映作品】「異動辞令は音楽隊！」
【上 映 日】1回目：令和5年10月13日（金）
2回目：令和5年10月14日（土）
【上映時間】1回目：午後6時30分から午後8時30分
2回目：午後1時30分から午後3時30分
【上映場所】情報館 2階視聴覚室

■土曜おはなし会
絵本の読み聞かせを通して、絵本の楽しさや子どもたちの交流を図ります。
【日付】令和5年10月14日（土）
【時間】午前10時30分から午前11時
【場所】おはなしの部屋
【対象】幼児から大人

■臨時休館のお知らせ
図書館システムの更新のため、情報館本館及び分館を臨時休館します。
休館中は所蔵調査・予約などはお受けすることができません。
ご不便をおかけしますが、ご理解とご協力をお願いします。

【休館期間】
令和5年10月24日（火）から31日（火）

【期間中停止するサービス】
●貸出
●貸出延長
●予約
●リクエスト受付
●他館資料取り寄せ
●所蔵調査・調べ物

せっかくだから
電子図書館
使ってみない？

※電子図書館は休館中でもご利用いただけます。

■秋の分館工作会
紙皿の周りに切れ込みを入れただけの簡易編み機で、アクリルたわしを作ります。
【日付】令和5年11月3日（金・祝）
【時間】午後1時30分から午後3時
【場所】情報館分館（社会福祉センター2階）
【定員】先着10名
【対象】小学生から大人

子育て支援センターから　☎0153-53-4337

■すくすくひろば
保健師・管理栄養士への相談、身長・体重計測ができます。
【日付】令和5年10月4日（水）
【時間】午前10時30分から午前11時
【場所】子育て支援センター

■えほんのひろば
絵本や紙芝居の読み聞かせや、本の紹介や本の貸出を行います。
【日付】1回目：令和5年10月4日（水）
2回目：令和5年10月26日（木）
【時間】午前11時から
【場所】子育て支援センター

■あそびのひろば
保護者と一緒に、楽しくのびのび遊びましょう。
【日付】令和5年10月18日（水）
【時間】午前10時30分から
【場所】子育て支援センター
【申込】令和5年10月13日（金）まで
【内容】ハロウィン（仮装OK！）
※親子で簡単な遊びを予定しています。

■土曜日開放日『にこにこひろば』
【開 放 日】令和5年10月21日（土）
【開放時間】①午前9時30分から正午まで
②午後1時30分から午後4時まで
【利用方法】利用については要予約となります。(予約電話番号：0153-53-4337)
※土曜日の日程は都合により変わる場合があります。

あみか21から　☎0153-53-3333

■子育て講座「子どもの発熱、熱性けいれんの対応」
小児科医によるお話会が開催されます。
【日付】令和5年10月6日（金）
【時間】午後2時から
【場所】あみか21
※講座参加は要予約。

■プレママひろば
【日付】令和5年10月24日（火）
【時間】午後1時30分から
【場所】あみか21
※対象の方には個別に案内。要予約。

■あかちゃん相談会
赤ちゃんの成長確認と、保健師や栄養士による専門相談が可能。
【日付】令和5年10月25日（水）
【場所】あみか21
※対象の方には個別に案内。

最新情報や
講座の予約は
「母子モ」から！

CONTENTS

厚岸町に関するSNSやホームページがあるのは知っていますか？

厚岸町役場

公式HP　公式Instagram（AKKESHI_NO_KURASHI）　公式X(旧Twitter)

厚岸町教育委員会

公式HP

海事記念館

公式HP　公式Facebook　公式X(旧Twitter)

厚岸情報館

公式HP　公式Instagram（HONNOMORIAKKESHIJOUHOUKAN）　公式X(旧Twitter)

生涯学習課

公式HP

公式Facebook

学校の各種情報など

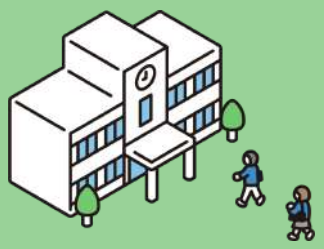

- ●10月　2日（月）北方領土学習【太田小】
- ●10月　5日（木）釧路管内学校教育研究大会【サテライト会場：真龍小】
  ※午後1時30分 公開授業・午後2時40分 全体会・午後3時10分 研究協議
- ●10月　6日（金）開校記念日【太田小】
- ●10月　3日（火）家庭教育講座【厚岸小】
- ●10月10日（火）クリーン大作戦【太田小・中】※協力いただける方は14:10に太田中学校駐車場へ！
- ●10月11日（水）職場体験学習【厚岸中】
- ●10月14日（土）学習発表会【真龍小】※保護者公開日
- ●10月21日（土）学習発表会【太田小】※8:50より発表を開始します。地域の皆様なぜひご来校を！
- ●10月25日（水）～28日（土）見学旅行【翔洋高校】
- ●10月28日（土）厚岸町総合防災訓練

■発行日：令和5（2023）年10月1日発行
■編集と発行：厚岸町教育委員会 生涯学習課 生涯学習係
■住所：厚岸町真栄2丁目1番地
■ホームページ：http://edu.town.akkeshi.hokkaido.jp/

編集後記：38年ぶりに北海道で開催された「全国豊かな海づくり大会」が無事に成功を納めました。さまざまな関連行事も開催され、充実した1年となりました。ほっとしたのも束の間、あっという間に芸術の秋となってしまいました。10月には「厚岸町芸術文化祭」が開催予定です。作品展示の部は締切となりましたが、芸能発表の部は引き続き出演者を募集中です！この機会にぜひご参加ください！