育成センターだより

厚岸町教育委員会 青少年育成センター（電話67-7700） 令和5年12月 No.88

令和５年度 厚岸町優良青少年表彰式

令和５年１１月１３日（月）、今年度の『厚岸町優良青少年表彰式』が行われ、厚岸翔洋高等学校３年の小笠原律希さん、厚岸かぐら少年団のみなさん、鈴木叶太さん・文大さん兄弟が表彰され、厚岸町青少年問題協議会の若狭靖会長から表彰状と記念品が授与されました。

小笠原律希さん
（厚岸翔洋高等学校３年）

硬式野球部で唯一の選手として熱心に練習に励み、技術の向上に努め、他校との合同チームを牽引し、また生徒会副会長として自ら行動して学校行事を成功させるなど、その姿は他の生徒の模範となりました。

厚岸かぐら少年団のみなさん
（厚岸町立真龍小学校）

日頃から練習に励み、町民文化祭や全国豊かな海づくり大会において、幅広く披露し、厚岸町に伝わる郷土芸能『厚岸かぐら』を後世に伝えるべく、重要な役割を果たしています。

鈴木叶太さん・文大さん（兄弟）
（厚岸町立真龍小学校）

幼少期から空手を始め、日頃から熱心に練習に励み、競技力の向上に努め、今年８月に開催された第63回空手道糸東会全国選手権大会で、兄弟そろって優秀な成績を収めました。

令和５年度 「社会を明るくする運動」標語入賞者表彰式

令和５年１１月１３日（月）、今年度の『社会を明るくする運動』標語入賞者表彰式が行われ、優秀賞を受けた6名が表彰され、「社会を明るくする運動」厚岸町実施委員会の若狭靖実施委員長から表彰状と記念品が授与されました。

【いじめ・非行防止部門】優秀賞
- その言葉　心に残る　深い傷（厚岸小学校６年　小笠原　魅さん）
- 考えて　その一言の　後先を（真龍中学校３年　千葉　咲穂さん）
- 変わりたい　みているだけの　私から（厚岸翔洋高等学校１年　外﨑　心音さん）

【交通安全部門】優秀賞
- 慣れた道　緩んだ心に　赤信号（真龍小学校６年　佐藤　由茉さん）
- ヘルメット　自分を守る　命綱（厚岸中学校２年　長崎　創さん）
- 通学路　速度を落とす　思いやり（厚岸翔洋高等学校１年　藤田　了さん）

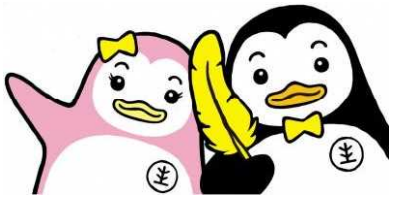
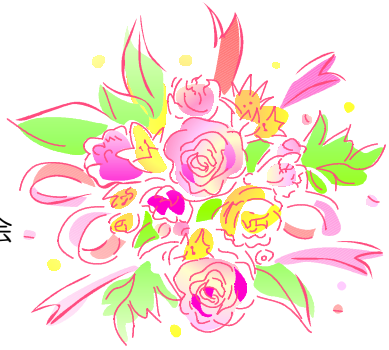
- 優秀賞の標語はポスターにして町内各所に掲示しています！
- 各部門における入選・佳作のみなさんには、学校を通して賞状と記念品（厚岸地区保護司会厚岸町分区より提供）をお渡ししています。