防災マニュアル（火災）

・放送の指示を聞く（どこが燃えた　逃げ道は　どこへ逃げる）

・窓、扉を閉める。

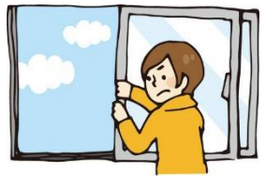

・押さない　走らない　しゃべらない　戻らない

・先生が近くにいれば指示を聞く

・煙を吸わない

防災マニュアル（地震・津波）

・頭を守る、ガラスに注意
・放送等でどの経路で　どこへ　確認　　『厚岸消防署が基本』
・窓　扉　解放　　・持ち出し袋

《注意報》　校舎内で待機（授業継続）→警報解除→通常下校
　　→注意報継続→保護者送迎を依頼
《警　報》　すぐに厚岸消防署に避難　→保護者送迎を依頼（厚岸消防署で）
《登校前》　◇注意報で自宅待機　◇震度６弱以上、津波警報・大津波警報で休校

※１階は出口に近いところから、避難していく
※格技場と体育館はそれぞれの避難口から避難する。